

1 PLANTA BAIXA
ESCALA 1:25

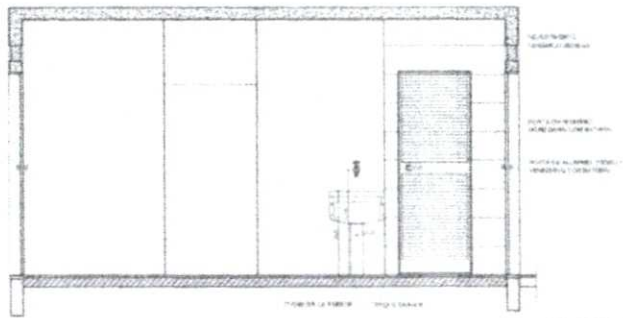

2 VISTA 1
ESCALA 1:25

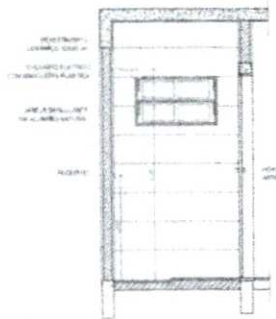

3 VISTA 2
ESCALA 1:25

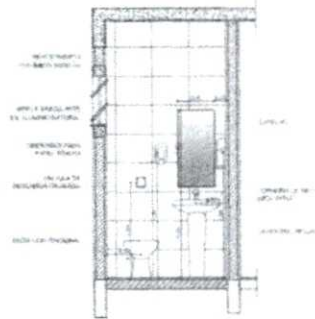

4 VISTA 3
ESCALA 1:25

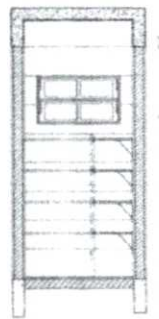

5 VISTA 4
ESCALA 1:15

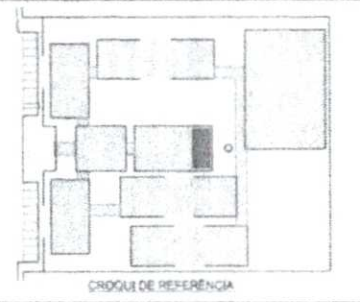

[Símbolo]	REDE DE ABASTECIMENTO DE ÁGUA	[Símbolo]	REDE DE DRENAÇÃO
[Símbolo]	REDE DE GASES	[Símbolo]	REDE DE SANEAMENTO
[Símbolo]	REDE DE ELÉTRICIDADE	[Símbolo]	REDE DE TELEFONIA
[Símbolo]	REDE DE SANEAMENTO BÁSICO	[Símbolo]	REDE DE SANEAMENTO AMBIENTAL

MEMÓRIA

1. PROJETO DE ABASTECIMENTO DE ÁGUA, SANEAMENTO BÁSICO E ELÉTRICIDADE.

2. PROJETO DE SANEAMENTO BÁSICO, SANEAMENTO AMBIENTAL E ELÉTRICIDADE.

3. PROJETO DE SANEAMENTO AMBIENTAL, SANEAMENTO BÁSICO E ELÉTRICIDADE.

4. PROJETO DE SANEAMENTO BÁSICO, SANEAMENTO AMBIENTAL E ELÉTRICIDADE.

FNDE Fundo Nacional de Desenvolvimento da Educação | **Ministério da Educação** | **BRASIL**

PROJETO PADRÃO - FNDE

TIPO DE OBRA: _____

PROJETO DE: _____

DESCRIÇÃO: _____

PROJETADO: _____

REP. TÉCNICO: _____

DATA: _____

VISTA: _____

PROPOSTA: _____

ESCOLA 12 SALAS DE AULA
PROJETO DE ARQUITETURA

PROJETO DE: _____	PROJETO DE: _____	ARQ
PROJETO DE: _____	PROJETO DE: _____	34/42

DESPENSA

TRIAGEM / LAVAGEM

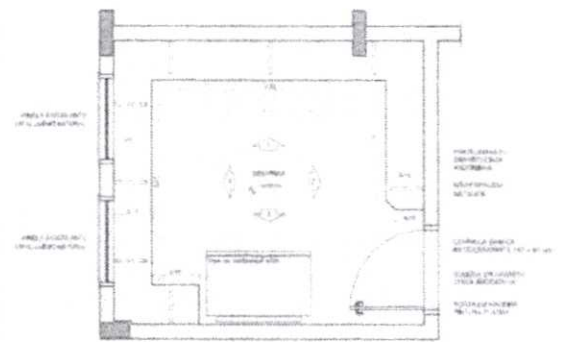

1 PLANTA BAIXA
ESCALA 1/25

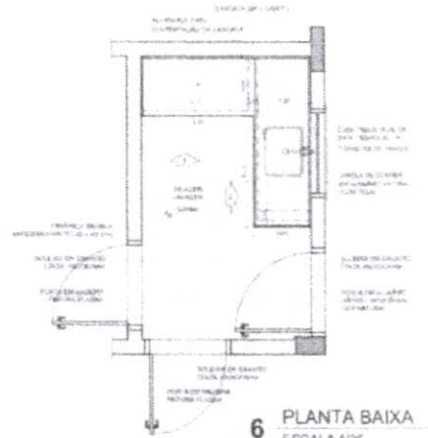

6 PLANTA BAIXA
ESCALA 1/25

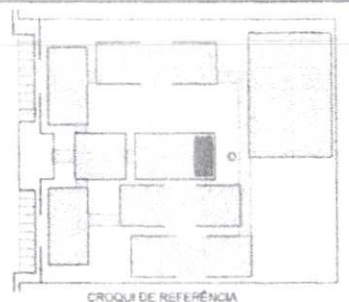

CROQUI DE REFERÊNCIA

LÍNGUA		REVISÃO	
PROJETO	REVISÃO	PROJETO	REVISÃO
PROJETO	REVISÃO	PROJETO	REVISÃO
PROJETO	REVISÃO	PROJETO	REVISÃO

REVISÃO

NOTAS

REVISÃO

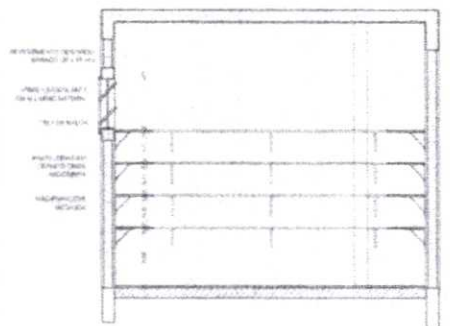

2 VISTA 1
ESCALA 1/25

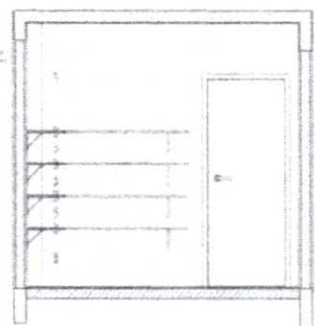

4 VISTA 2
ESCALA 1/25

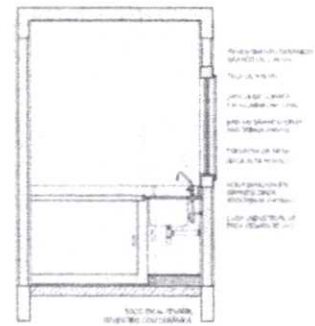

7 VISTA 1
ESCALA 1/25

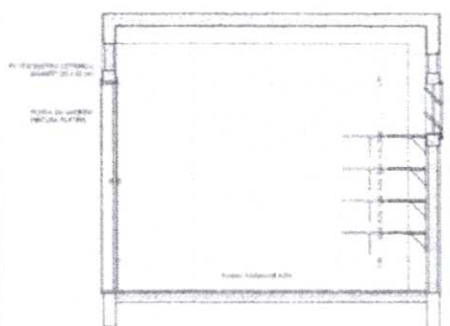

3 VISTA 3
ESCALA 1/25

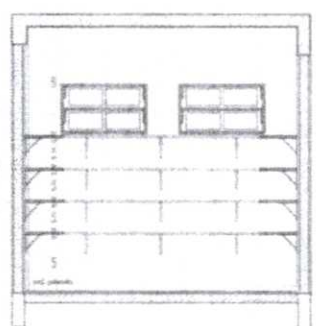

5 VISTA 3
ESCALA 1/25

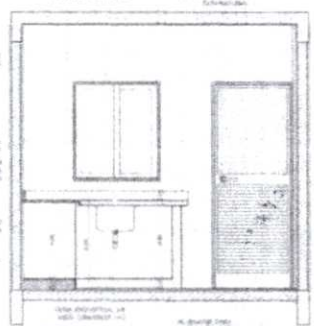

8 VISTA 3
ESCALA 1/25



PROJETO PADRÃO - FNE

ARQUITETO - UF

PROPRIETÁRIO

DIRETOR

PROPRIETÁRIO

RESP. TÉCNICO

PROJ. ARQ.

PROJ. CIVIL

PROJ. ELÉTRICO

PROJ. MECÂNICO

PROJ. PAVIMENTOS

PROJ. SANEAMENTO

PROJ. VENTILAÇÃO

PROJ. ZONAMENTO

PROJ. OUTROS

ESCOLA 12 SALAS DE AULA
PROJETO DE ARQUITETURA

PROJETO: ARQUITETURA

PROJETO: ARQUITETURA

PROJETO: ARQUITETURA



TABELA ALÇÁVEL DE BASQUETEBOL

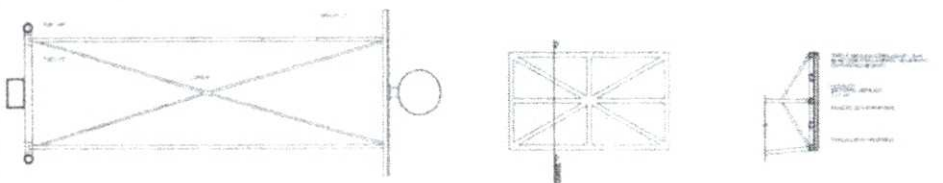

1 PLANTA BAIXA
ESCALA 1/20

2 DETALHES DA FIXAÇÃO DA ARMAÇÃO
ESCALA 1/20

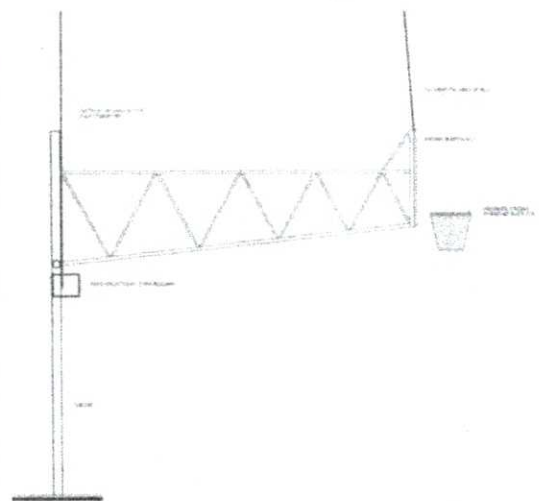

3 VISTA LATERAL
ESCALA 1/20

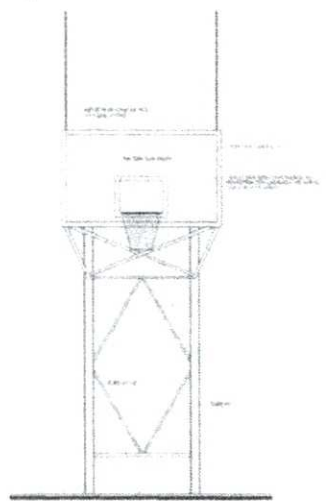

4 VISTA FRONTAL
ESCALA 1/20

REDE DE VOLEIBOL

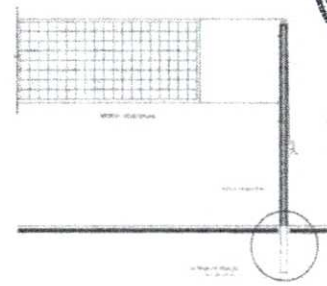

7 VISTA FRONTAL
ESCALA 1/20

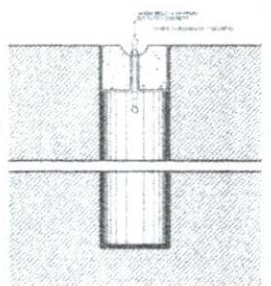

8 DETALHE DA FIXAÇÃO DAS TRAVES
ESCALA 1/20

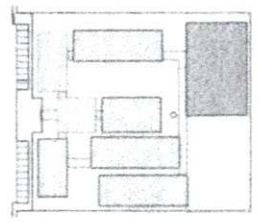

PROJETO DE REFERÊNCIA

TÍTULO		PROJETO PADRÃO - FINE	
PROJETO	PROJETADE	PROJETADE	PROJETADE
PROJETADE	PROJETADE	PROJETADE	PROJETADE
PROJETADE	PROJETADE	PROJETADE	PROJETADE
PROJETADE	PROJETADE	PROJETADE	PROJETADE

FADE Fundação de Amparo à Pesquisa e Desenvolvimento em Educação
Ministério de Educação BRASIL

PROJETO PADRÃO - FINE

PROJETO	PROJETADE	PROJETADE	PROJETADE
PROJETADE	PROJETADE	PROJETADE	PROJETADE
PROJETADE	PROJETADE	PROJETADE	PROJETADE
PROJETADE	PROJETADE	PROJETADE	PROJETADE
PROJETADE	PROJETADE	PROJETADE	PROJETADE

ESCOLA 12 SALAS DE AULA

PROJETO	PROJETADE	PROJETADE	PROJETADE
PROJETADE	PROJETADE	PROJETADE	PROJETADE
PROJETADE	PROJETADE	PROJETADE	PROJETADE
PROJETADE	PROJETADE	PROJETADE	PROJETADE

ARQ

3142

BALIZA DE FUTEBOL E HANDEBOL

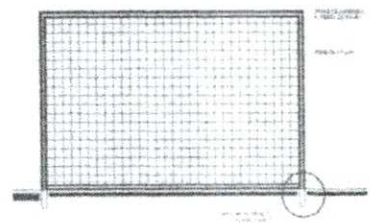

5 VISTA FRONTAL
ESCALA 1/20

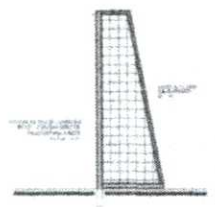

6 VISTA LATERAL
ESCALA 1/20

ESPECIFICAÇÕES

1. OBJETIVO
2. MATERIAIS
3. MONTAGEM
4. MANUTENÇÃO

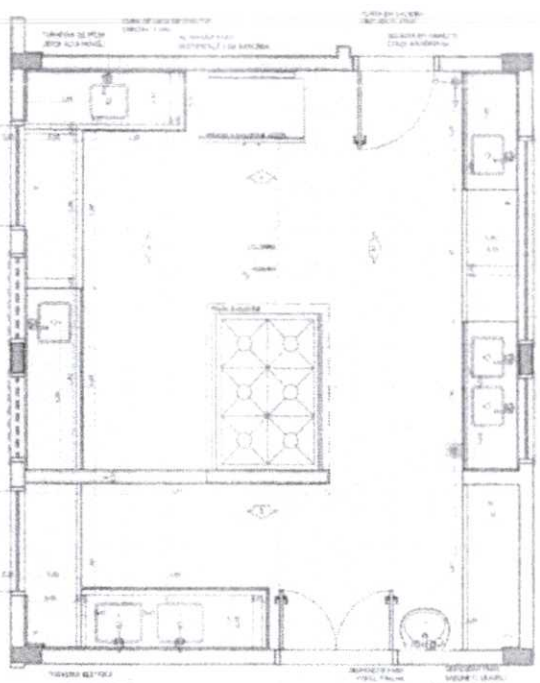

1 PLANTA BAIXA
ESCALA 1/25

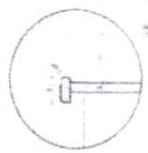

DETALHE 2 - CORTE
Seção de porta - sala aula
Escala: 1:5

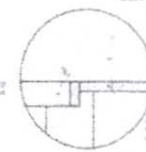

DETALHE 1 - CORTE
Seção de janela - sala aula
Escala: 1:5

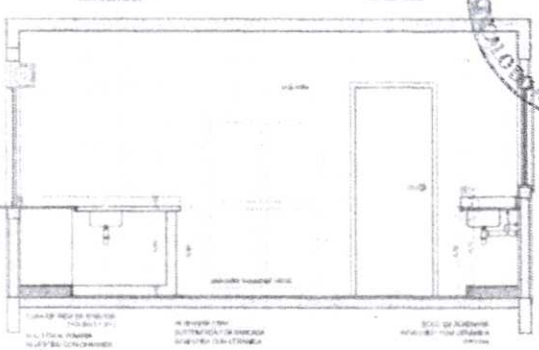

3 VISTA 1
ESCALA 1/25

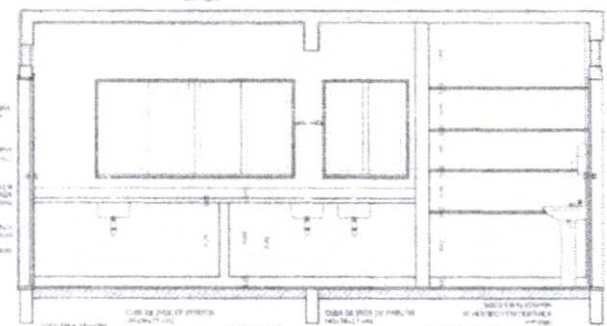

4 VISTA 2
ESCALA 1/25

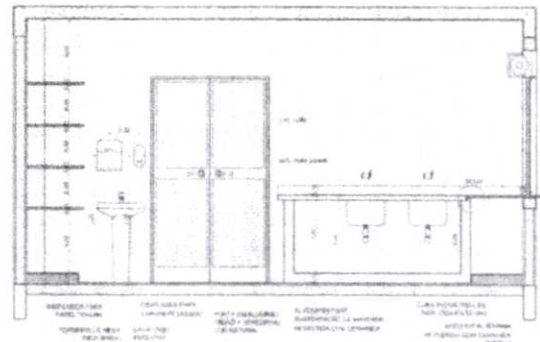

2 VISTA 3
ESCALA 1/25

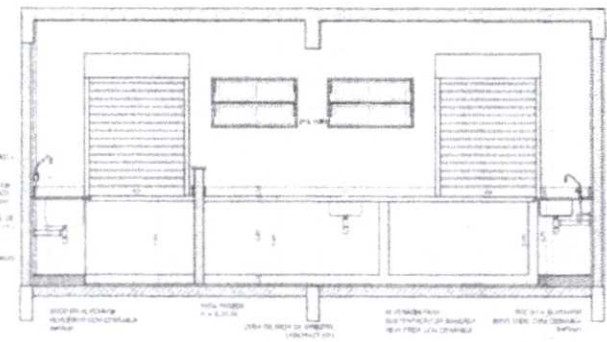

5 VISTA 4
ESCALA 1/25

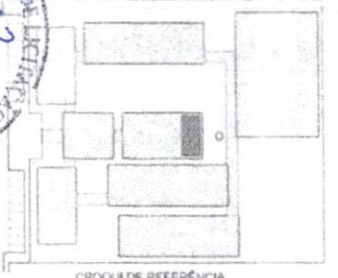

CROQUI DE REFERÊNCIA

LEGENDA			
	PORTA		JANELA
	DESK		CADUPEIRO
	DESK DO PROFESSOR		LIXEIRA
	MANEJO DE PORTA		ARMAZENAMENTO

DESCRIÇÃO
1 - PROJETO DE ARQUITETURA DE UMA SALA DE AULA

NOTAS
1 - O PROJETO DE ARQUITETURA DE UMA SALA DE AULA DEVE SER ELABORADO DE ACORDO COM AS NORMAS DE PROJETO DE ARQUITETURA DE INTERIORES E DE EXTERIORES, COM ÊNFASE NA ADEQUAÇÃO DO AMBIENTE PARA O DESENVOLVIMENTO DAS ATIVIDADES EDUCACIONAIS.

REFERÊNCIAS
1 - NORMAS DE PROJETO DE ARQUITETURA DE INTERIORES E DE EXTERIORES.

FNDE Fundação Nacional do Desenvolvimento da Educação
Ministério da Educação
BRASIL

PROJETO PADRÃO - FNDE

PROJETISTA _____

ENGENHEIRO _____

PROPRIETÁRIO _____

RESP. TÉCNICO _____

TÍTULO	DATA

ESCOLA 12 SALAS DE AULA
PROJETO DE ARQUITETURA

PROJETO			
PROJETO			
PROJETO			
PROJETO			

BLDIO D - SERVIÇO
APLICAÇÃO: DUBOINHA
ARQ
32/42

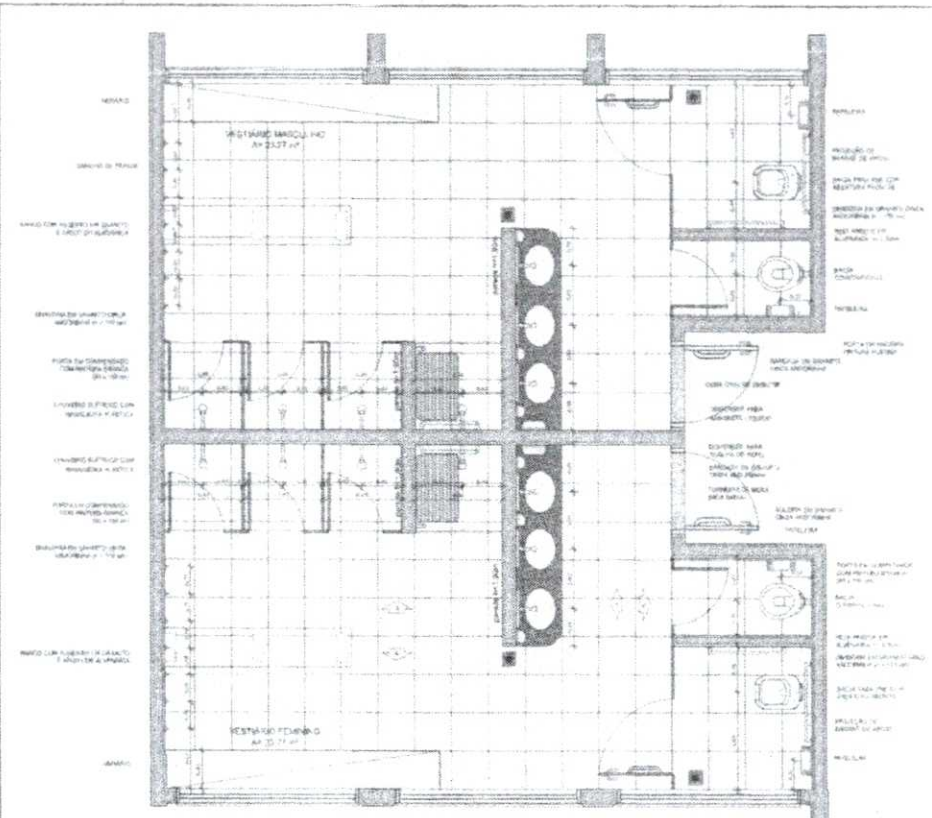

1 PLANTA BAIXA
ESCALA 1/25

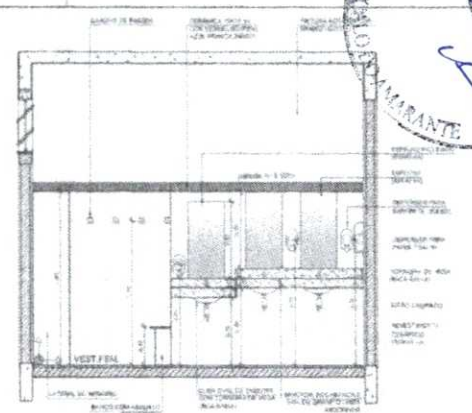

2 VISTA 1
ESCALA 1/25

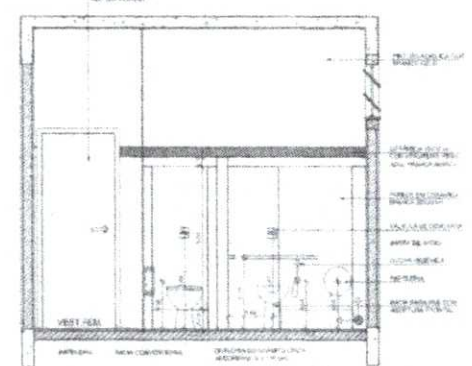

3 VISTA 2
ESCALA 1/25

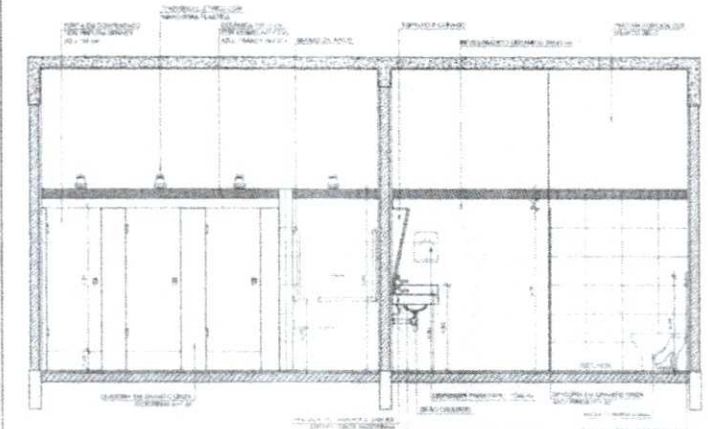

4 VISTA 3
ESCALA 1/25

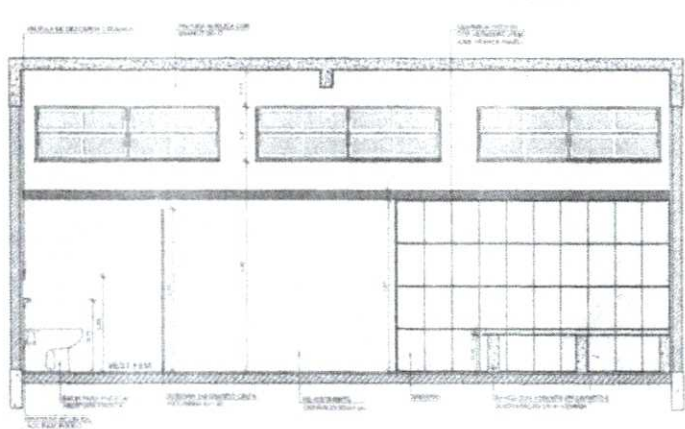

5 VISTA 4
ESCALA 1/25

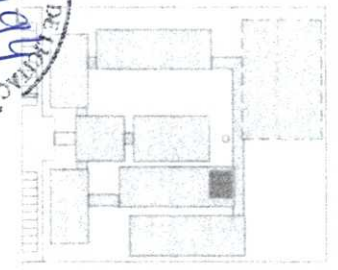

CROQUI DE REFERÊNCIA

LUGAR: CURITIBA - PARANÁ		NOME DO PROJETO: ESCOLA 12 SALAS DE AULA	
PROJETO: ARQUITETURA	PROJETO: ARQUITETURA	PROJETO: ARQUITETURA	PROJETO: ARQUITETURA
PROJETO: ARQUITETURA	PROJETO: ARQUITETURA	PROJETO: ARQUITETURA	PROJETO: ARQUITETURA
PROJETO: ARQUITETURA	PROJETO: ARQUITETURA	PROJETO: ARQUITETURA	PROJETO: ARQUITETURA

FNDE Fundo Nacional de Desenvolvimento da Educação

Ministério da Educação

BRASIL

PROJETO PADRÃO - FNDE

PROJETO: ESCOLA 12 SALAS DE AULA

PROJETO DE ARQUITETURA

ARQ

36/42

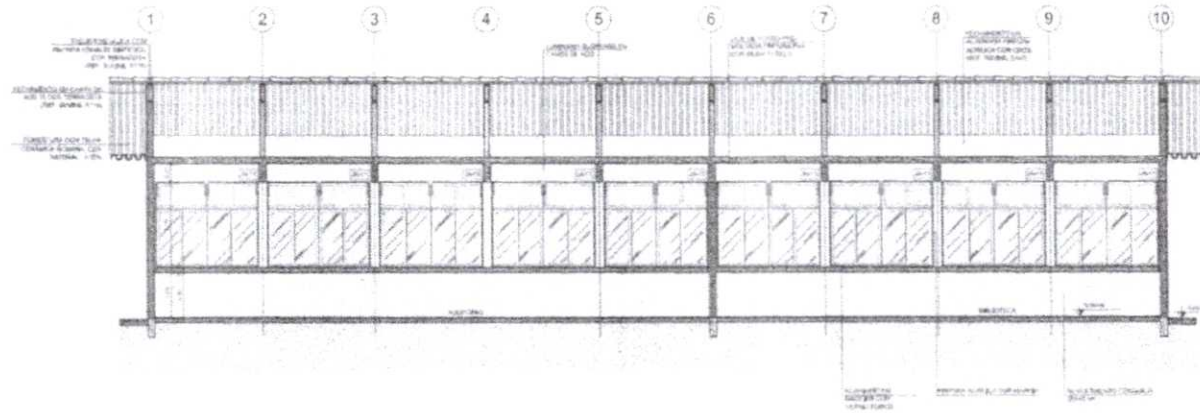

1 CORTE A-A
ESCALA 1:50

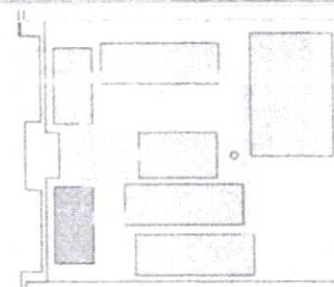

CRUZEIRO DE REFERÊNCIA

LEGENDA			
	CONCRETO		ALVENARIA DE TIJOLINHO
	ISOLAMENTO TÉRMICO		ESTRUTURA DE TELHA
	ESTRUTURA DE LAJE		ALVENARIA DE ALVENARIA
	REVESTIMENTO DE LAJE		ALVENARIA DE ALVENARIA
	REVESTIMENTO DE LAJE		ALVENARIA DE ALVENARIA

NOTAS

1. VERIFICAR O ESTADO DE CONSERVAÇÃO DO PATRIMÔNIO CONSTRUTIVO ANTES DO INÍCIO DAS OBRAS.

2. OBRAS DE REPARAÇÃO E/OU RECONSTRUÇÃO DEVE SER EXECUTADAS DE ACORDO COM O PROJETO DE REPARAÇÃO E/OU RECONSTRUÇÃO.

3. O PROJETO DE REPARAÇÃO E/OU RECONSTRUÇÃO DEVE SER EXECUTADO DE ACORDO COM O PROJETO DE REPARAÇÃO E/OU RECONSTRUÇÃO.

4. O PROJETO DE REPARAÇÃO E/OU RECONSTRUÇÃO DEVE SER EXECUTADO DE ACORDO COM O PROJETO DE REPARAÇÃO E/OU RECONSTRUÇÃO.

5. O PROJETO DE REPARAÇÃO E/OU RECONSTRUÇÃO DEVE SER EXECUTADO DE ACORDO COM O PROJETO DE REPARAÇÃO E/OU RECONSTRUÇÃO.

6. O PROJETO DE REPARAÇÃO E/OU RECONSTRUÇÃO DEVE SER EXECUTADO DE ACORDO COM O PROJETO DE REPARAÇÃO E/OU RECONSTRUÇÃO.

7. O PROJETO DE REPARAÇÃO E/OU RECONSTRUÇÃO DEVE SER EXECUTADO DE ACORDO COM O PROJETO DE REPARAÇÃO E/OU RECONSTRUÇÃO.

8. O PROJETO DE REPARAÇÃO E/OU RECONSTRUÇÃO DEVE SER EXECUTADO DE ACORDO COM O PROJETO DE REPARAÇÃO E/OU RECONSTRUÇÃO.

9. O PROJETO DE REPARAÇÃO E/OU RECONSTRUÇÃO DEVE SER EXECUTADO DE ACORDO COM O PROJETO DE REPARAÇÃO E/OU RECONSTRUÇÃO.

10. O PROJETO DE REPARAÇÃO E/OU RECONSTRUÇÃO DEVE SER EXECUTADO DE ACORDO COM O PROJETO DE REPARAÇÃO E/OU RECONSTRUÇÃO.

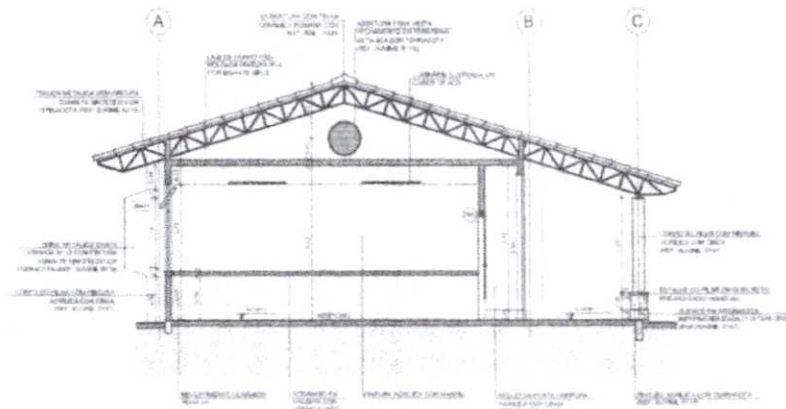

2 CORTE B-B
ESCALA 1:50



PROJETO PADRÃO - FNDE

NUMERO - 01

PROPRIETARIO

DIRETOR

PROPRIETARIO

REP. LEGAL

REP. FISCAL

RFO

CRU/DIR

SA

ESCOLA 12 SALAS DE AULA

PROJETO DE ARQUITETURA

BLOCO B - PEDAGÓGICO

CORTES

ARQ

13/42



SANITÁRIOS BLOCOS E1 e E2

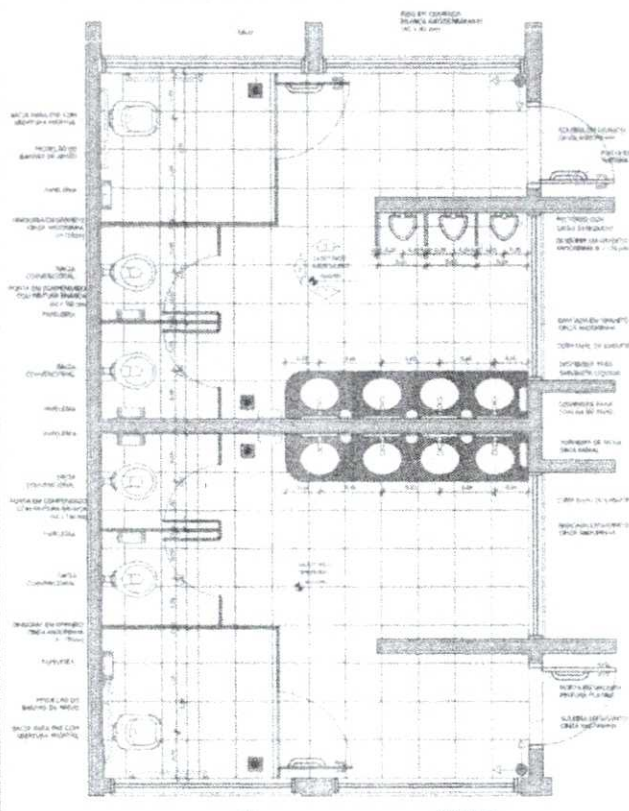

4 PLANTA BAIXA
ESCALA 1/25

SANITÁRIOS BLOCO A

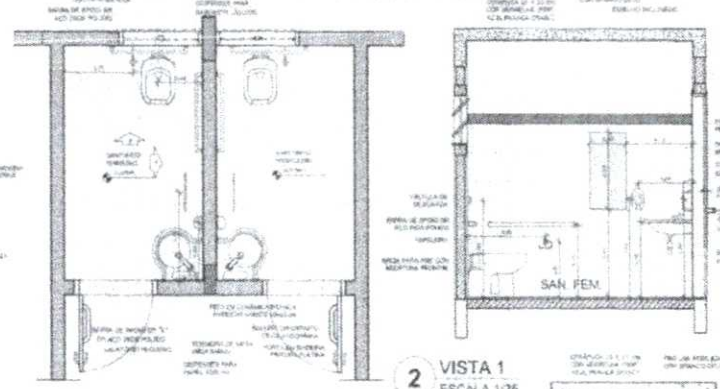

1 PLANTA BAIXA
ESCALA 1/25

2 VISTA 1
ESCALA 1/25

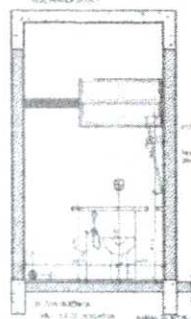

3 VISTA 2
ESCALA 1/25

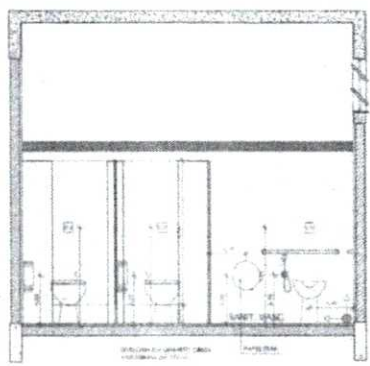

5 VISTA 2
ESCALA 1/25

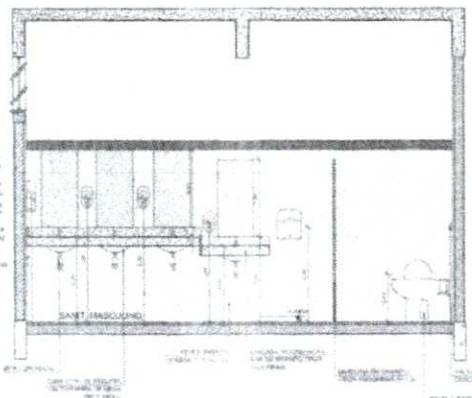

6 VISTA 1
ESCALA 1/25

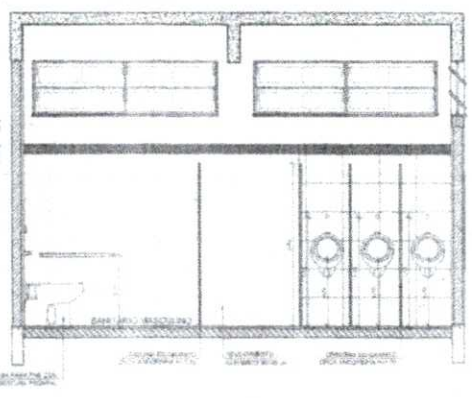

7 VISTA 3
ESCALA 1/25

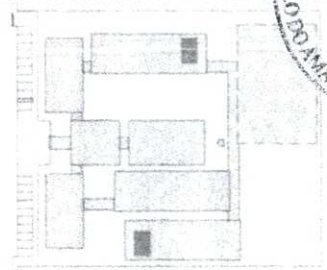

CROQUI DE REFERÊNCIA

LEGENDA		SÍMBOLOS	
	MURAL		ABERTURA
	ABERTURA		NÍVEL
	ESCALA		MOBILIÁRIO
	SAÍDA DE ENERGIA ELÉTRICA		ABASTECIMENTO DE ÁGUA
	QUADRO DE ENERGIA ELÉTRICA		RECOLHIMENTO DE ÁGUA SUJA
	CONDUTOR DE ENERGIA ELÉTRICA		TRATAMENTO DE ÁGUA SUJA

PROPOSTA DE PROJETO PADRÃO PARA ESCOLAS DE 12 SALAS DE AULA

OBJETIVO

PROPOSTA DE PROJETO PADRÃO PARA ESCOLAS DE 12 SALAS DE AULA

JUSTIFICATIVA

PROPOSTA DE PROJETO PADRÃO PARA ESCOLAS DE 12 SALAS DE AULA

CONSIDERAÇÕES

PROPOSTA DE PROJETO PADRÃO PARA ESCOLAS DE 12 SALAS DE AULA

FNDE Fundação Nacional do Desenvolvimento da Educação Ministério da Educação BRASIL

PROJETO PADRÃO - FNDE

TIPO: _____

PROPRIETÁRIO: _____

DESCRIÇÃO: _____

PROPRIETÁRIO: _____

REV. TÍTULO: _____

DATA: _____

ORÇ. GERAL: _____

REVISÃO: _____

ESCOLA 12 SALAS DE AULA
PROJETO DE ARQUITETURA

UNIVERSIDADE FEDERAL DO RIO GRANDE DO NORTE
INSTITUTO DE ARQUITETURA E URBANISMO

PROFESSOR: _____

ALUNO: _____

DISCIPLINA: ARQUITETURA DE INTERIORES

DATA: 15/04/2014

VALOR: 35,42

SECRETARIA MUNICIPAL DE LICITAÇÃO
1195
10/05/2010

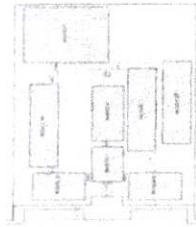

PROTEÇÃO VERDE

PROJETO Nº 1195/2010
PROJETO DE LICITAÇÃO Nº 1195/2010
PROJETO Nº 1195/2010

FINE
FUNDO DE INVESTIMENTOS
EDUCACIONAIS
PROJETO PADRÃO - FINE

1 PLANTA DE COBERTURA
FICHA Nº 1195

ARC

BR

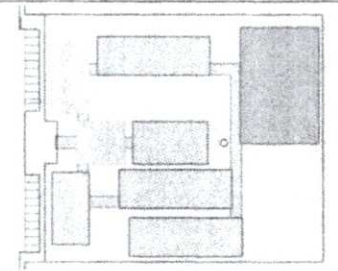
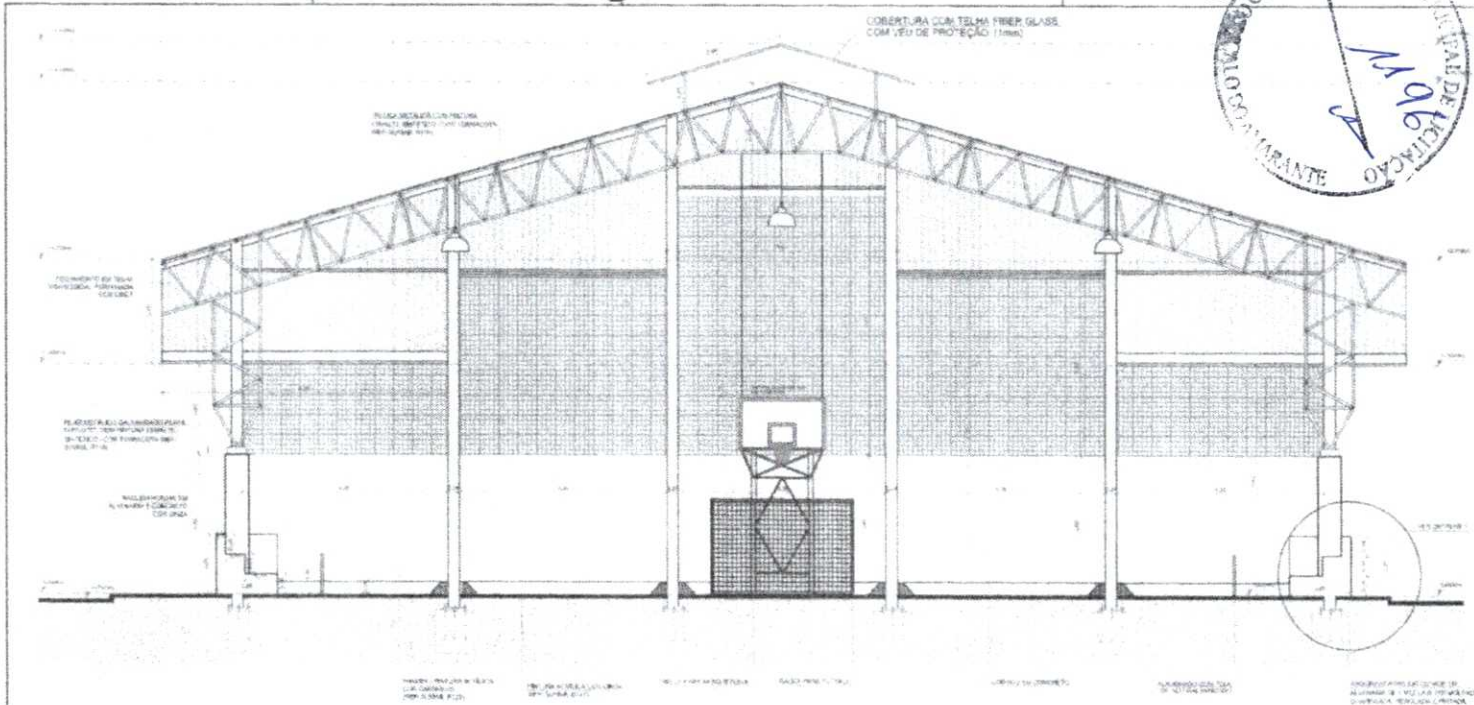
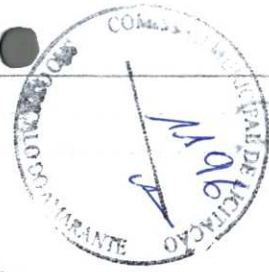

CROQUI DE REFERÊNCIA

LEGENDA			
	CONCRETO		ALVENARIA DE ALVENARIA
	PLACAS DE ALUMÍNIO GALVANIZADO PLATA		ISOLAMENTO TÉRMICO
	MOLDEADORAS EM ALUMÍNIO E CONCRETO		VIDRAÇAS E BARRAS
	COBERTURA COM TELHA FRIBER GLASS		PORTAS

NOTAS

- 1. VERIFICAR O NÍVEL DO TERRENO NA LOCALIDADE DO LOCAL DO PROJETO.
- 2. VERIFICAR O NÍVEL DO TERRENO NA LOCALIDADE DO LOCAL DO PROJETO.
- 3. VERIFICAR O NÍVEL DO TERRENO NA LOCALIDADE DO LOCAL DO PROJETO.
- 4. VERIFICAR O NÍVEL DO TERRENO NA LOCALIDADE DO LOCAL DO PROJETO.
- 5. VERIFICAR O NÍVEL DO TERRENO NA LOCALIDADE DO LOCAL DO PROJETO.

RECOMENDAÇÕES

- 1. VERIFICAR O NÍVEL DO TERRENO NA LOCALIDADE DO LOCAL DO PROJETO.
- 2. VERIFICAR O NÍVEL DO TERRENO NA LOCALIDADE DO LOCAL DO PROJETO.

1 CORTE A-A
ESCALA 1:50

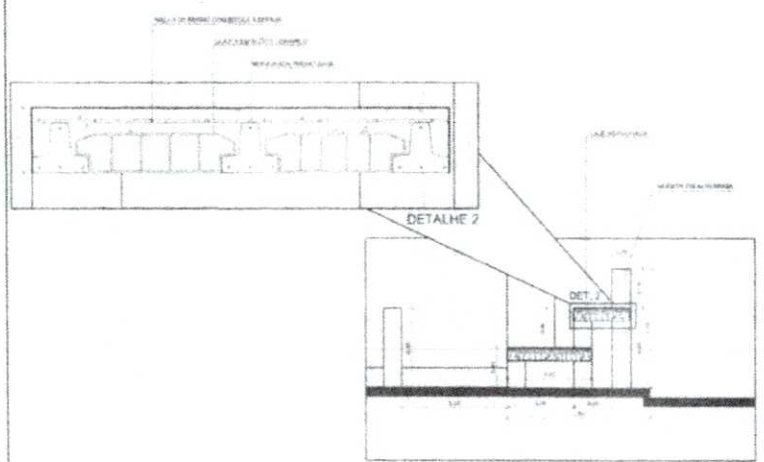

2 DETALHES ARQUIBANCADA
ESCALA 1:50

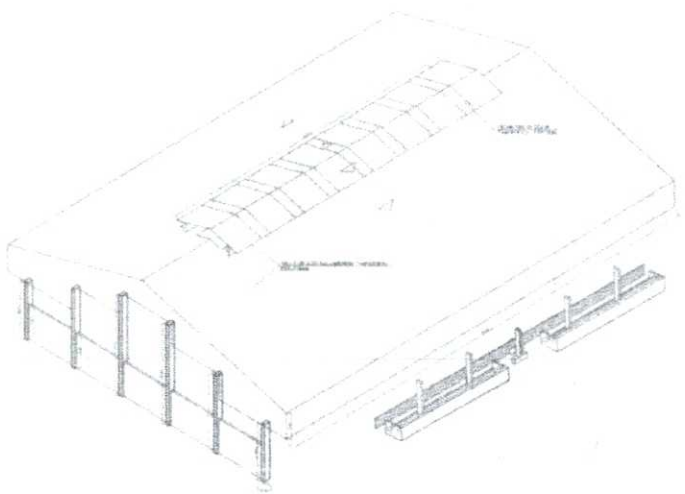

3 PERSPECTIVA ISOMÉTRICA
SEM ESCALA

FNDE Fundação Nacional de Desenvolvimento
Ministério da Educação
BRASIL

PROJETO PADRÃO - FNDE

MUNICÍPIO: _____
 PROPRIETÁRIO: _____
 ENDEREÇO: _____

PROPRIETÁRIO: _____
 RESP. TÉCNICO: _____

DATA: _____
 DIA / MÊS / ANO

ESCALA: _____

ESCOLA 12 SALAS DE AULA
PROJETO DE ARQUITETURA

PROJETO: _____
 LOCAL: _____
 DATA: _____
 ESCALA: _____

28/42

